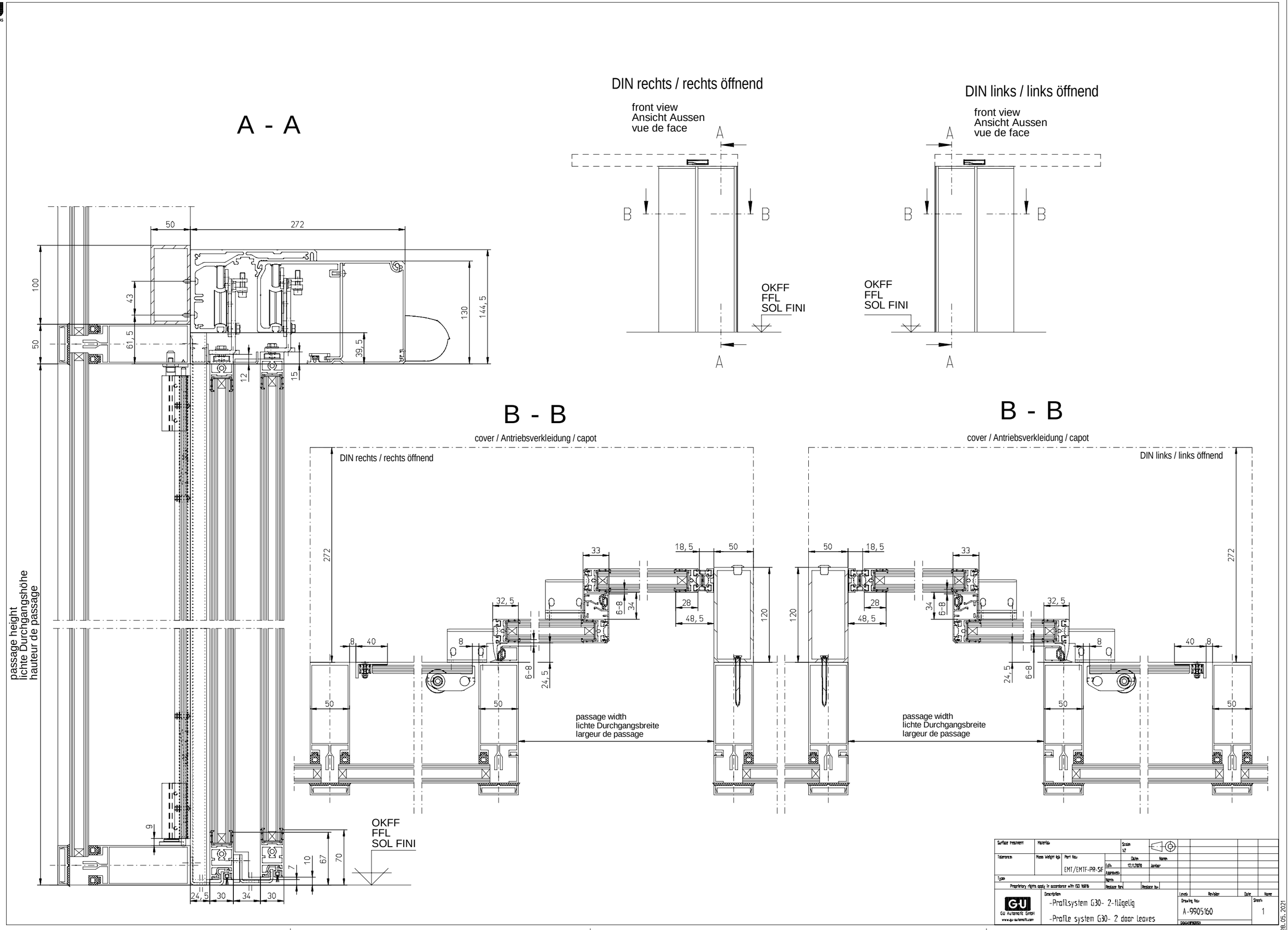

A - A
DIN rechts / rechts öffnend
front view
Ansicht Aussen
vue de face
DIN links / links öffnend
front view
Ansicht Aussen
vue de face
OKFF
FFL
SOL FINI
B - B
cover / Antriebsverkleidung / capot
DIN rechts / rechts öffnend
B - B
cover / Antriebsverkleidung / capot
DIN links / links öffnend
passage height
lichte Durchgangshöhe
hauteur de passage
passage width
lichte Durchgangsbreite
largeur de passage
OKFF
FFL
SOL FINI
Surface treatment
Material
Scale
1:2
Tolerances
Mass Weight kgs
Part No.
EMT/EMTF-PR-SIF
Date
Name
Edit
12.11.2020
Jambar
Approved
Type
Proprietary rights apply in accordance with ISO 16016
Replace for
Replace by
Description
-Profilsystem G30- 2-flügelig
-Profile system G30- 2 door leaves
Drawing No.
A-9905160
Sheet
1
GU Automatic GmbH
www.gu-automatic.com
28.05.2021